

PROFIL A-A

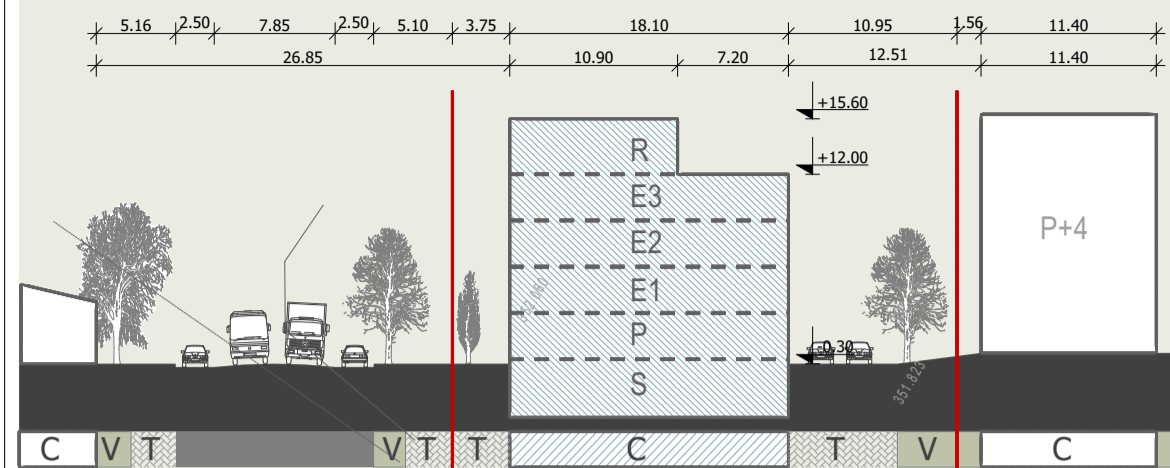

PROFIL B-B

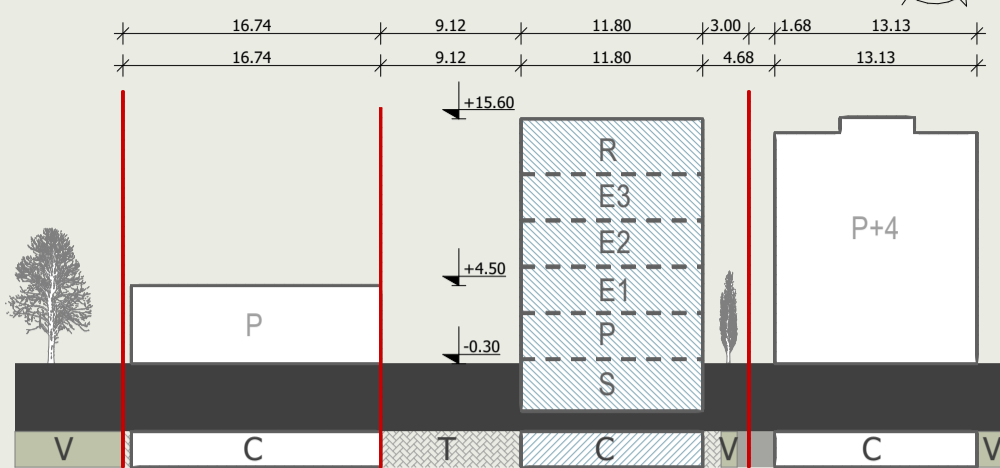

Proprietate privata: **SC EMILIAN ZENELI SRL**
 Nr.Cad/CF: 43571, 43571
 S=1191.27 mp

Construire imobil functiuni mixte: spatii comerciale, birouri, spatii de locuit;
 H=S+P+3E+R
 S_c= 213.60 mp
 S_g=1398.20 mp

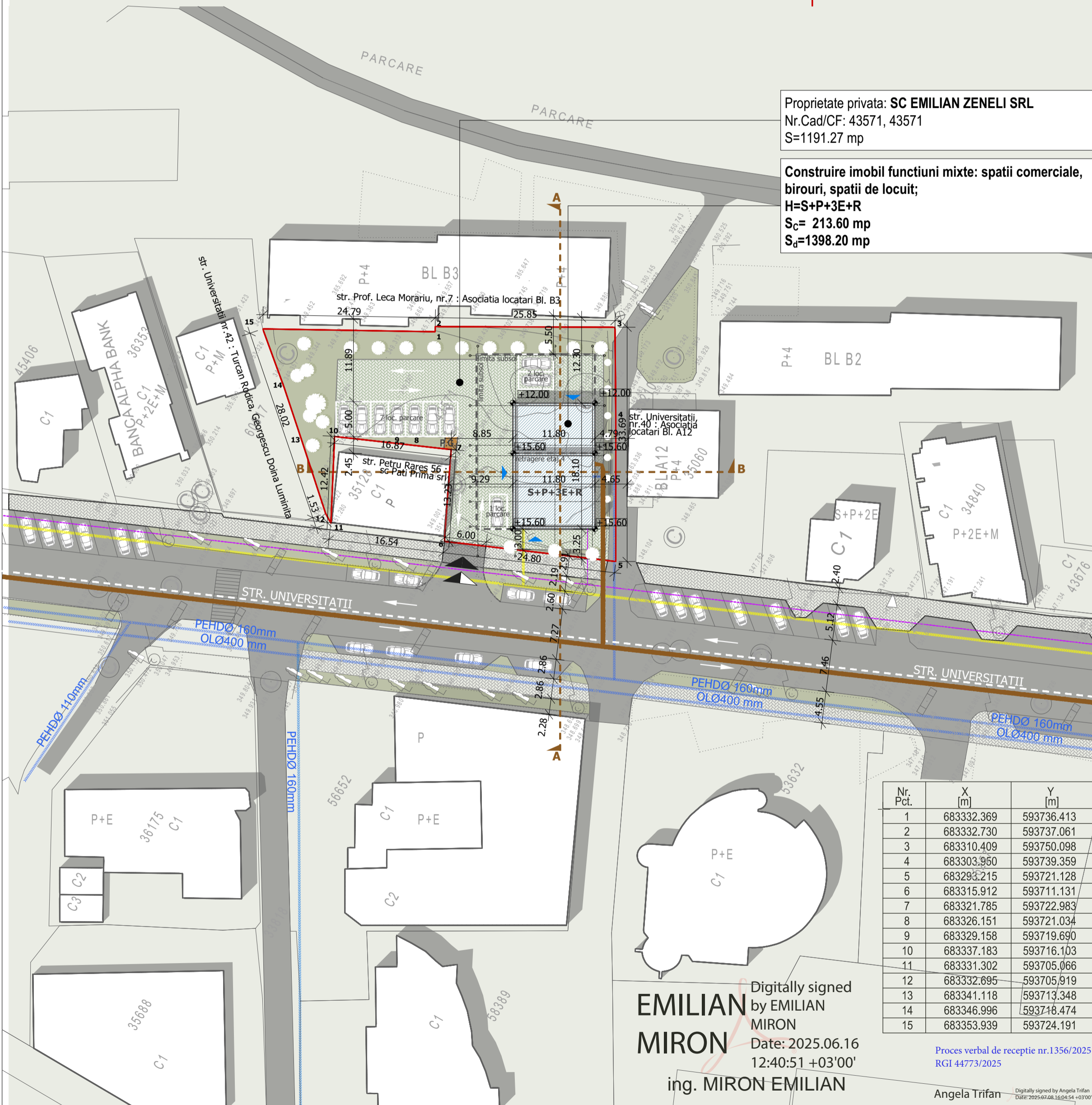

Digitally signed by **EMILIAN MIRON**
 Date: 2025.06.16 12:40:51 +03'00'
 ing. MIRON EMILIAN

Proces verbal de receptie nr.1356/2025
 RGI 44773/2025
 Angela Trifan



LEGENDA

- Limita proprietate
- - - Retrageri minime
- - - Contur subsol
- Circulatii pietonale-pavaj trotuare
- Circulatii auto/Parcari/Platforme
- Spatiu verde
- Constructii existente
- Constructii propuse
- Punct gospodaresc ecologic subteran
- Acces pietonal
- Acces auto/pietonal
- Conducta canalizare menajera
- Conducta publica apa potabila
- Conducta gaze naturale
- Retea energie electrica



Acest document este proprietatea firmei **ARHI-URB SRL** si nu poate fi folosit, transmis sau reprodus, total sau partial, fara autorizarea expresa si scrisa; utilizarea sa trebuie sa fie conforma celei pentru care a fost elaborat. Documentul este valabil numai cu semnaturile si stampila in original.

VERIFICATOR / EXPERT	NUME	SEMNATURA	CERINTA	REFERAT/EXPERTIZA NR_ DATA
PROIECTANT GENERAL:	COORDONATOR SPECIALTATE URBANISM:	Beneficiar:		
S.C. ARHI-URB S.R.L	S.C. ARHI-URB S.R.L	SC EMILIAN ZENELI SRL		
BIROU DE PROIECTARE	ARHITECT: DOINA MUNTEANU	Amplasament:		
ARHITECTURA, URBANISM SI INGINERIE	ARHITECT: DOINA MUNTEANU	str. Universitatii, nr.44 A, Suceava, jud. Suceava		
SPECIFICATIE	NUME	SEMNATURA	SCARA	Titlul proiect:
COORD. URBANISM	Arh.MUNTEANU DOINA		1:500	Construire cladire cu functiuni mixte: spatii comerciale, birouri si spatii de locuit, locuri de parcare, sistematizare verticala, imprejurire, spatii verzi si organizare de santier
PROIECTAT	Arh.ATODIRESEI B.		DATA	Titlul planşa:
DESENAT	Arh.FAUR A.		2025	Plan retele editilare
				Faza
				P.U.D.
				Planşa nr.
				A_5